

제28기 3분기 대원저축은행 현황

[2024년 1월 1일 ~ 2024년 9월 30일]

목 차

[일반 현황]

1. 선언문	1
2. 경영방침	1
3. 조직도	2
4. 임직원수	3
5. 임원현황	3
6. 자본금	4

[경영 실적]

7. 자금조달 및 운용현황	5
8. 자본적정성 지표	7
9. 자산건전성 지표	8
10. 수익성 지표	8
11. 유동성 지표	8
12. 생산성 지표	9

[재무 상황]

13. 개요	10
14. 대출금 운용	11
15. 예수금 현황	14
16. 대손상각 및 대손충당금	15
17. 부실 및 고정이하분류여신	16
18. 주식거래	18
19. 비업무용부동산 보유현황	18
20. 겸영업무 취급현황	18

[위 험 관 리]

21. 개요	19
--------------	----

[기 타 경 영 현 황]

22. 자회사 경영실적	21
23. 내부통제	21
24. 민원발생건수	22
24-1. 금융소비자보호 실태평가 결과	23
25. 대주주 및 임원과의 거래내역	24
26. 대주주 발행주식취득 현황	29

[재 무 제 표]

27. 검토보고서	30
28. 재무상태표	30
29. 손익계산서	30
30. 연결감사보고서	30

[일반 현황]

1. 선언문

본 자료는 상호저축은행업감독규정 제42조의 규정에 따라 작성되었으며, 저희 상호저축은행의 경영전반에 대한 진실한 내용을 담고 있으며, 이 공시자료는 금융감독원 및 상호저축은행중앙회에 의하여 그 정확성 및 적정성 여부에 대한 검토 또는 확인이 이루어지지 않았음을 알려드립니다.

대원상호저축은행(주) 대표이사 : 김 춘 식 (인)



감 사 : 김 영 회 (인)



2. 경영방침

- ◎ 경영이념 : 자산의 건전성, 사회적 신용도 제고 등이 최우선 과제이며, 국가경제의 구성원으로서의 지역 사회발전에 공헌함.
- ◎ 경영방침 : 최고의 금융기술을 바탕으로 한 서비스로 고객의 욕구에 부응하고, 지역사회와 함께 발전 하는 최우량 상호저축은행을 목표로함.
- ◎ 경영자세 : 고객제일주의의 경영
인간성 존중의 경영
혁신적인 경영

3. 조 직

(1) 조 직 도

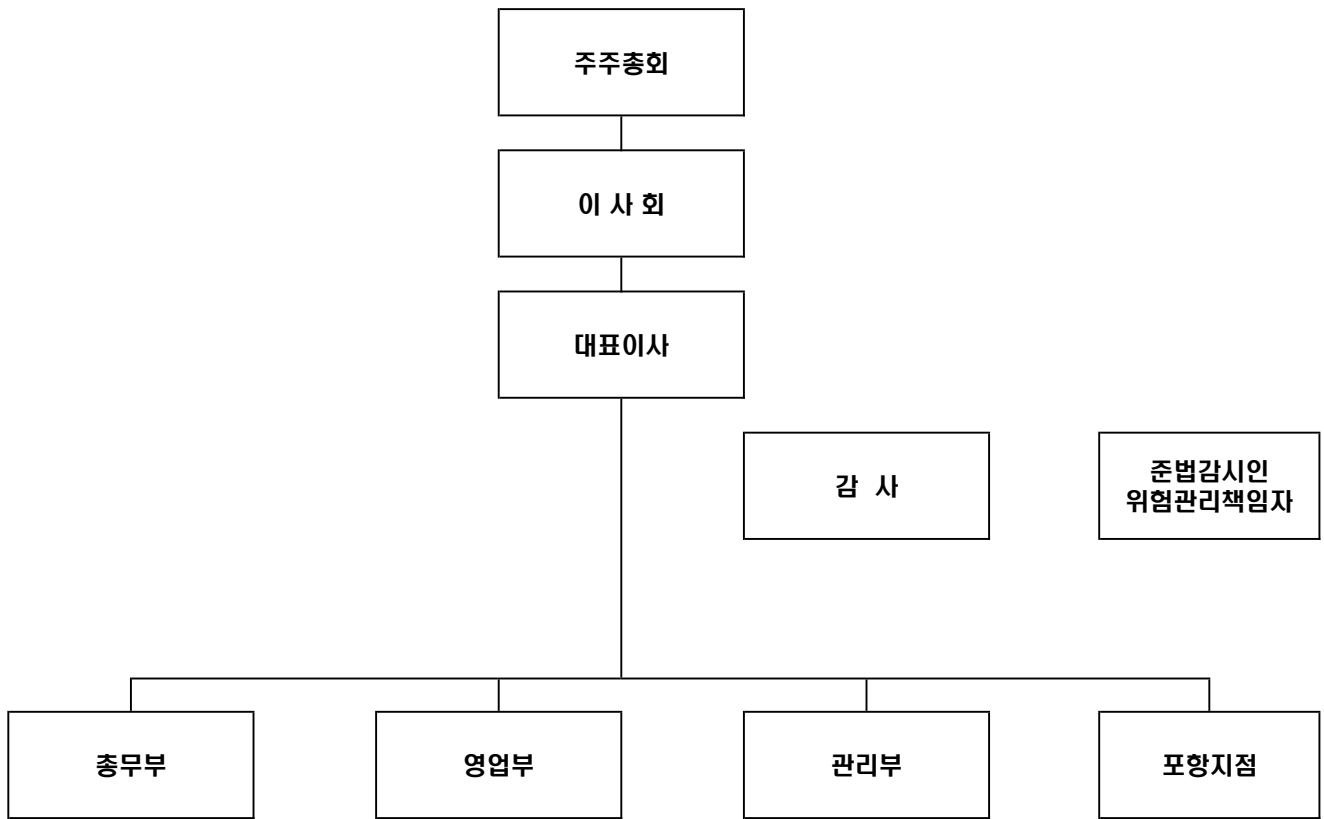

[2] 영업점 및 자동화기기

제28기 2분기말:2024년 9월말 현재

영 업 점			자동화기기		
지 점	출장소	계	CD	ATM	기타
2		2			

4. 임직원수

※ 직전분기대비

제28기 3분기말(금분기):2024년 9월말

제28기 반기말(직전분기):2024년 6월말

(단위 : 명)

구 분		제28기 3분기말 (금분기)	제28기 반기말 (직전분기)
임 원	상 근	3	3
	비상근 (사외이사 포함)	1	1
일 반 직 원	정규	6	6
	비정규		
계		10	10

5. 임원 현황

제28기 3분기말:2024년 9월말 현재

구 분	성 명	직 명	담당업무 또는 주된 업무
상근임원	김 춘 식	대표이사	업 무 총 괄
	김 기 철	이 사	이 사
	김 영 회	감 사	감 사
사외이사가 아닌 비상근이사	이 동 주	이 사	이 사

6. 자본금

(단위 : 억원)

년월일	주식의 종류	발행주식수	증. 감자	증. 감자	증. 감자후	비 고
			금액	내용	자본금	
2022.06.24	보통주	40,000	2	유상증자	550	
2022.09.28	보통주	14,000	1	유상증자	551	
2022.12.28	보통주	25,000	2	유상증자	553	
2023.02.28	보통주	40,000	2	유상증자	555	
2023.05.30	보통주	54,000	3	유상증자	558	
2023.08.31	보통주	46,000	2	유상증자	560	
2023.11.29	보통주	30,000	2	유상증자	562	
2023.12.28	보통주	20,000	1	유상증자	563	
2024.02.28	보통주	20,000	1	유상증자	564	
2024.03.28	보통주	14,000	1	유상증자	565	
2024.04.29	보통주	14,000	1	유상증자	566	
2024.06.03	보통주	14,000	1	유상증자	567	
2024.06.27	보통주	14,000	1	유상증자	567	
2024.07.25	보통주	14,000	1	유상증자	567	
2024.09.26	보통주	8,000	1	유상증자	568	

주) 최근 3개년간의 자본금 증. 감자내용 및 증. 감자 후 자본금 금액임

[경영 실적]

7. 자금의 조달 및 운용현황

(1) 이자율 현황

※ 전년동기대비

제28기 3분기말(금분기):2024년 9월말
 제27기 3분기말(전년동기):2023년 9월말
 (단위 : 억원, %)

구 분			제28기 3분기말(금분기)				제27기 3분기말(전년동기)			
			평균잔액		이 자 금 액	이자율	평균잔액		이 자 금 액	이자율
			구성비				구성비			
조 달	원 가 성	예 수 금	37	84.09	1	3.61	45	84.91	2	5.94
		표지어음예수금								
		차 입 금								
		기 타	1							
		소 계	38	86.36	1	3.52	55	84.91	2	5.94
	무 원 가 성	자 본 총 계	5	11.36			5	9.43		
		총 당 금	1	2.27			3	5.66		
		기 타								
		소 계	6	13.64			8	15.09		
	조 달 합 계		44	100.00	1	3.04	53	100.00	2	5.05
운 용	수 익 성	예 치 금	27	61.36	1	4.95	33	62.26	1	4.05
		유 가 증 권								
		대 출 금	1				1	1.89		
		기 타	1	2.27		0.0	1	1.89		
		대손충당금등(△)								
		소 계	29	65.91	1	4.61	35	66.04	1	3.82
	무 수 익 성	현 금	1	2.27			1	1.89		
		유 형 자 산	1				1	1.89		
		기 타	13	37.20			16	30.18		
		소 계	15	34.09			18	33.96		
운 용 합 계		44	100.00			53	100.00	1	4.06	

(2) 만기구조

제28기 3분기말:2024년 9월말 현재

(단위 : 억원)

구분	정상·요주의 분류자산 및 부채 현황					고정이하 분류자산(C)	합계 (A+B+C)
	3개월 이하	6개월 이하	1년 이하	3년 이하(A)	3년 초과(B)		
운 용	37	37	37	37	2		39
대출금 (1)							
조 달	9	19	37	38	1		39
예수금 (2)	9	19	35	36			36
차이(1-2)	Δ 9	Δ 19	Δ 35	Δ 36			Δ 36

(3) 후순위채 발행현황

제28기 3분기말:2024년 9월말 현재

(단위 : 억원, %)

채권의 종류	발행일	만기일	발행금액	발행금리	신용등급	비고
해 당 사 항 없 음						

8. 자본적정성 지표

(1) 자본적정성

※ 전년동기대비

제28기 3분기말(금분기):2024년 9월말

제27기 3분기말(전년동기):2023년 9월말

(단위 : 억원. %)

구분	제28기 3분기말 (금분기)	제27기 3분기말 (전년동기)
BIS기준 자기자본 비율 ※ 법규정상 요구되는 비율은(7%)이상임 ¹⁾	11.79	11.13
BIS기준기본자본비율	11.79	11.08
단순자기자본비율	2.40	4.68

◆ BIS(국제결제은행) 바젤은행감독위원회의 '자기자본 측정과 기준에 관한 국제적 합의'에 따른 개념으로, 금융회사의 리스크 중에 대처하기 위한 자기자본비율 규제에 관한 국제적 통일기준을 의미합니다. 대체로 BIS기준 자기자본비율이 높을수록 재무건전성이 우량하다는 것을 의미합니다.

(2) BIS기준 자기자본비율 산출내역

※ 전년동기대비

제28기 3분기말(금분기):2024년 9월말

제27기 3분기말(전년동기):2023년 9월말

(단위 : 억원. %)

구분	제28기 3분기말 (금분기)	제27기 3분기말 (전년동기)
기본자기자본계(A)	1	2
자 본 금	568	560
자본잉여금		
이익잉여금	△ 566	△ 557
연결회사의 외부주주지분		
공제항목	1	1
보완자본계(B)		
상위 기한부 후순위 채무		
하위 기한부 후순위 채무		
재평가적립금		
매도가능증권 평가이익 등		
대손충당금 (대손준비금 포함)		
경영정상화 장기차입금(C)		
공제항목계(D)		
자기자본계(A+B+C-D)	1	2
위험가중자산	8	22

9. 자산건전성 지표

※ 전년동기대비

제28기 3분기말(금분기):2024년 9월말

제27기 3분기말(전년동기):2023년 9월말

(단위 : 억원. %)

구분	제28기 3분기말 (금분기)	제27기 3분기말 (전년동기)
손실위험도 가중여신비율	2.21	1.65
순고정이하 여신비율		
고정이하 여신비율	6.41	8.89
연체대출비율		

10. 수익성 지표

※ 전년동기대비

제28기 3분기말(금분기):2024년 9월말

제27기 3분기말(전년동기):2023년 9월말

(단위 : 억원. %)

구분	제28기 3분기말 (금분기)	제27기 3분기말 (전년동기)
총자산이익률	△ 20.76	△ 14.18
총자산경비율	17.66	12.36
수지비율	856.41	729.17

11. 유동성 지표

※ 전년동기대비

제28기 3분기말(금분기):2024년 9월말

제27기 3분기말(전년동기):2023년 9월말

(단위 : 억원. %)

구분	제28기 3분기말 (금분기)	제27기 3분기말 (전년동기)
유동성 비율	420.78	214.98
예대율	0.98	1.35

◆ 유동성비율 : 단기조달자금에 대한 단기자금운용을 표시(상호저축은행의 지급능력)하는 지표로 그 비율이 높을수록 유동성이 좋다는 것을 의미합니다.

12. 생산성 지표

※ 전년동기대비

제28기 3분기말(금분기):2024년 9월말

제27기 3분기말(전년동기):2023년 9월말

(단위 : 억원. %)

구분		제28기 3분기말 (금분기)	제27기 3분기말 (전년동기)
직원 1인당	총당금적립전이익	Δ 0.73	Δ 0.75
	예 수 금	3	4
	대 출 금		1
1명업점당	예 수 금	19	23
	대 출 금		1

[재무 상황]

13. 개요

※ 전년동기대비

(회계기준 : 일반기업회계기준)

제28기 3분기말(금분기):2024년 9월말

제27기 3분기말(전년동기):2023년 9월말

(단위 : 억원, %)

구분	제28기 3분기말 (금분기)		제27기 3분기말 (전년동기)		증감	
		구성비		구성비		
자 산	현금 및 예치금	37	94.87	37	71.15	0
	유가증권					
	대출채권					
	유형자산					
	기타자산	2	5.13	15	28.85	△ 13
자산총계		39	100.00	52	100.00	△ 13
부 채	예수부채	36	92.31	47	90.38	△ 11
	차입부채					
	기타부채	2	5.13	3	5.77	△ 1
	부채총계	38	97.44	50	96.15	△ 12
자 본	자본금	568	1,456.41	560	1,076.92	8
	자본잉여금					
	자본조정	△ 2	△ 5.13	△ 1	△ 1.92	
	기타포괄손익누계액					
	이익잉여금	△ 565	△ 1,448.72	△ 548	△ 1,071.15	△ 17
	자본총계	1	2.56	2	3.85	
부채 및 자본총계		39	100.00	52	100.00	△ 13

14. 대출금 운용

(1) 용도별 대출금

※ 전년동기대비

제28기 3분기말(금분기):2024년 9월말

제27기 2분기말(전년동기):2024년 9월말

(단위 : 억원, %)

구분	제28기 2분기말 (금분기)		제27기 2분기말 (전년동기)	
		구성비		구성비
기업자금대출				
가계자금대출				
공공 및 기타자금대출				
합계				

(2) 담보별 대출금

※ 전년동기대비

제28기 3분기말(금분기):2024년 9월말

제27기 2분기말(전년동기):2024년 9월말

(단위 : 억원, %)

구분	제28기 2분기말 (금분기)		제27기 2분기말 (전년동기)	
		구성비		구성비
담 보	부동산			
	동산			
	유가증권			
	예수금			
	기타			
	소계			
보증				
신용				
합계				

(3) 중소기업 대출금

※ 전년동기대비

제28기 3분기말(금분기):2024년 9월말

제27기 2분기말(전년동기):2024년 9월말

(단위 : 억원, %)

구 분	제28기 2분기말 (금분기)	제27기 2분기말 (전년동기)
중소 기업 대출 비율 (A/B x 100)		
중소기업대출(A)		
총 대출 (B)		

(4) 부동산 업종별 신용공여 한도준수 및 자산건전성 분류 현황

제28기 3분기말:2024년 9월말 현재

(단위 : 억원, %)

업종명	신용공여 한도 준수 현황		건전성분류현황							연체액	연체율
	한도 금액	신용 공여액	대출채권					합계			
			정상	요주의	고정	회수의문	추정손실				
부동산PF대출 (①)	해 당 사 항 없 음										
건설업(②)											
부동산업(③)											
합계 (①+②+③)											

주1) 저축은행업감독규정이 개정·시행('23.9.13)됨에 따라 명목상 차주가 아닌 실제 원리금 상환의무가 있는 실차주 기준으로 업종을 구분하여 신용공여 한도를 산정

(5) 소액신용대출 취급현황

(단위 : 억원, %)

구 분	2024년 9월	2024년 6월	2024년 03월	2023년 12월
총 대 출				
소액신용대출	10억이하 공시생략	10억이하 공시생략	10억이하 공시생략	10억이하 공시생략
비중				
소액신용대출연체액				
비중				

주 1) 총여신중 3백만원이하의 신용대출금액을 분기별로 기재

2) 연체기준 : 상호저축은행업감독규정 (별표7)의 연체여신을 적용

☆ 소액신용대출잔액이 10억원이하인 저축은행은 "소액신용대출 취급현황"을 공시하지 아니할 수 있음.

15. 예수금 현황

(1) 형태별 예수금

※ 전년동기대비

제28기 3분기말(금분기):2024년 9월말

제27기 3분기말(전년동기):2023년 9월말

(단위 : 억원, %)

구 분	제28기 3분기말 (금분기)				제27기 3분기말 (전년동기)			
	잔 액		평균잔액		잔 액		평균잔액	
		구성비		구성비		구성비		구성비
요구불예금					1	2.13	1	2.22
거치식예금	35	97.22	36	97.30	46	97.87	44	97.78
적립식예금	1	2.78	1	2.70			1	2.27
표지어음								
기 타								
합 계	36	100.00	37	100.00	47	100.00	45	100.00

(2) 예금자별 예수금

※ 전년동기대비

제28기 3분기말(금분기):2024년 9월말

제27기 3분기말(전년동기):2023년 9월말

(단위 : 억원, %)

구 분	제28기 3분기말 (금분기)		제27기 3분기말 (전년동기)	
		구성비		구성비
개 인	34	94.44	47	100.00
법인 및 단체				
기 타	2	5.56		
합 계	36	100.00	47	100.00

주) 잔액기준

16. 대손상각 및 대손충당금

(1) 대손상각액

※ 전년동기대비

제28(금)기 3분기(3개월): 2024년 7월1일부터 2024년 9월30일까지

제28(금)기 누계: 2024년 1월1일부터 2024년 9월30일까지

제27(전)기 2분기(3개월): 2023년 7월1일부터 2023년 9월30일까지

제27(전)기 누계: 2023년 1월1일부터 2023년 9월30일까지

(단위 : 억원)

구 분	제28기 3분기말 (금기)		제27기 3분기말 (전기)	
	금분기	누계	전년동기	누계
기중대손상각액	해당사항없음		해당사항없음	
일 반				
특 별				

(2) 대손충당금내역

※ 전년동기대비

(회계기준 : 일반기업회계기준)

제28기 3분기말(금분기): 2024년 9월말

제27기 3분기말(전년동기):2023년 9월말

(단위 : 억원)

구 분	제28기 3분기말 (금기)		제27기 3분기말 (전기)	
	금분기	누계	전년동기	누계
대손충당금	해당사항없음		해당사항없음	
일 반				
특 별				

17. 부실 및 고정이하 분류여신 현황

(1) 부실 및 고정이하분류여신현황

※ 전년동기대비

제28기 3분기말(금분기): 2024년 9월말

제27기 3분기말(전년동기):2023년 9월말

(단위 : 억원)

구 분	제28기 3분기말 (금기)	제27기 3분기말 (전기)
총여신	해 당 사 항 없 음	해 당 사 항 없 음
부실여신		
고정 이하 분류 여신		
순고정이하 분류 여신		

주 1) 부실여신은 회수의문 및 추정손실 여신의 합계임

2) 고정이하분류여신은 고정, 회수의문 및 추정손실 여신의 합계임

3) 순고정이하분류여신은 고정이하분류여신에서 고정이하 총당금을 차감한 후의 금액임

◆ 부실여신 : 상호저축은행의 총여신중 회수의문과 추정손실을 합한 것으로 총여신 대비 그 비율이 낮을수록 상호저축은행의 자산 건전성이 양호함을 나타냅니다

◦ 회수의문 : 고정으로 분류된 거래처에 대한 총여신액 중 손실 발생이 예상되나 현재 그 손실액을 확정할 수 없는 회수예상가액 초과여신

◦ 추정손실 : 고정으로 분류된 거래처에 대한 총여신액 중 회수불능이 확실하여 손비처리가 불가피한 회수예상가액 초과여신

◆ 고정이하분류여신 : 상호저축은행의 총여신중 고정, 회수의문과 추정손실을 합한 것으로 총여신 대비 그 비율이 낮을수록 상호저축은행의 자산 건전성이 양호함을 나타냅니다

◦ 고정 :금융거래내용, 신용상태 등 경영내용이 불량하여 구체적인 회수 조치나 관리방법을 강구할 필요가 있는 거래처에 대한 총여신 중 회수 예상가액 해당여신

(2) 거액 부실여신 증가업체 현황

※ 직전분기대비

제28기 3분기말(금분기): 2024년 9월말

제27기 3분기말(전년동기):2023년 9월말

(단위 : 억원)

업체명	제27기 3분기말 (금분기)	제27기 3분기말 (직전분기)	증가액	증가사유	비고
해 당 사 항 없 음					

주 1) 업체명은 직전분기대비 부실여신잔액이 10억원 이상 증가업체를 대상으로 상위 20개 업체를 기재하되,법인의 경우

"(주)***(업종)", 개인명의대출의 경우 업체명에 "개인대출(홍*동)"으로 기재

(3) 신규발생 채권조정업체 현황

제28기 2분기말:2023년 6월말 현재

(단위 : 억원)

업체명	채권재조정 결정일자	제27기 2분기말 총여신잔액	부실여신잔액	채권재조정 진행내역	비고
해 당 사 항 없 음					

주 1) 총여신잔액이 10억원이상인 업체를 대상으로 작성함

18. 주식거래

※ 전년동기대비

제28기 3분기말(금분기): 2024년 9월말

제27기 3분기말(전년동기):2023년 9월말

(단위 : 억원)

구 분	제28기 3분기말 (금분기)	제27기 3분기말 (전년동기)
지급보증	해당사항없음	해당사항없음
대손상각채권	3	3
배서어음	해당사항없음	해당사항없음
환매권부대출채권매각		
파생금융상품 거래		

19. 비업무용 부동산 보유현황

제28기 분기말:2024년 9월말 현재

(단위 : 억원)

구 분	1년내 취득	1~3년내 취득	3년이전 취득
비업무용 토지	해당사항없음		
비업무용 건물			
합 계			

20. 겸영업무 취급현황

※ 전년동기대비

제28기 3분기말(금분기): 2024년 9월말

제27기 3분기말(전년동기):2023년 9월말

(단위 : 억원)

구 분	제28기 2분기말 (금분기)		제27기 2분기말 (전년동기)	
	실적	건(매)수	실적	건(매)수
할부금융	해당사항없음			
직불카드	해당사항없음			

[위험 관리]

21. 개요

(1) 위험 관리조직

위험 관리팀을 구성하여 운영하고 있음.

(2) 위험 관리체계

위험이란 예기치 못한 경영환경의 변화나 내부관리시스템의 하자가 손익에 불리하게 작용하는 내용을 양적 또는 질적으로 평가한 것으로서 각 상호저축은행의 위험관리조직, 관리체계 등을 약술한다.

(예시) : 위험관리조직, 위험관리위원회 활동, 위험관리체제 구축을 위한 활동

(3) 신용리스크 관리

신용리스크란 거래 상대방의 채무불이행으로 대출금등 채권의 원리금을 회수하지 못함에 따른 손실위험을 말하며 당사는 종합관리대상과 개별관리 대상으로 구분하여 관리한다.

(4) 시장리스크 관리

시장리스크 관리목적은 이자율, 환율, 주가 등의 시장가격 변동에 따른 위험을 효율적으로 관리함으로써 손실을 최소화하고, 그 수익을 극대화 하는데 있으며 주기적으로 리스크 허용 한도를 설정하고 이를 준수하고 있음.

(5) 유동성리스크 관리

자산.부채의 운용에 따른 손실을 최소화 함으로 안정적 수익을 확보하는데 목적이 있으며, 주기적으로 운용상태를 점검하고 있음.

○ 정기예금

(단위: 억원)

구 분	1년 이내	2년 이내	3년 이내	3년 초과	합 계
정기예금	35	1			36

○ 대출금

(단위: 억원)

구 분	1년이내	2년이내	3년이내	4년이내	5년이내	5년초과	합 계
대출금							

주) 종합통장대출 등 한도에 대하여 약정기간을 정하고 특정기간(1개월 등) 안에 회전 취급하는 대출금은 한도약정기간에 불구하고 1년 이내로 분류함.

○유가증권

(단위: 억원)

구 분	1년이내	2년이내	3년이내	4년이내	5년이내	5년초과	합 계
국. 공채	해당사항없음						
사 채							
기 타							
합 계							

주 1) 국. 공채란 통화안정증권, 정부보증채, 재정증권국채, 지방채, 정부투자기관발행채권 등을 말함.

2) 유가증권의 만료기간을 특정할 수 없는 주식 및 투자유가증권(출자금 포함) 등은 제외함.

(6) 신용평가시스템(CSS)구축

저축은행중앙회 통합금융시스템(IFIS)가입후 운용중이며 은행연합회 신용정보조회등 주기적으로 운용상태를 점검하고 있음.

[기타경영현황]

22. 자회사경영실적

제28기 2분기말:2024년 9월말 현재

(단위: 억원)

자회사명	재 무 상 황		손 익 상 황		결 산
	총 자 산	자기자본(자본금)	영업이익	당기순이익	기준일
'해 당 사 항 없 음'					

23. 내부통제

◎ 감사는 저축은행의 자산보호, 회계자료의 정확성 및 신뢰성 확보, 자원의 효율적 이용, 각종 계획 및 법규의 준수를 확실하게 하기 위하여 정기 감사, 특별 감사, 일상 감사를 통하여 임직원이 지속적으로 수행하여야 하는 모든 제도 및 절차 등이 적법하게 이루어 지는지를 관리감독 한다.

24. 민원발생 건수

※ 동 민원건수는 중복·반복민원, 단순 질의성, 금융회사에 책임을 물을 수 없는 민원 등은 제외되어 있으므로 이용·활용 시 주의하시기 바랍니다.

※ 동 민원건수는 상호저축은행통일경영공시기준에 의거하여 작성되었습니다.

※ 대상기간

- 금분기 : 2024년 3분기 (2024.07.01 ~ 2024.09.30)

- 전분기 : 2024년 2분기 (2024.04.01 ~ 2024.06.30)

가. 민원건수

구 분	민원 건수			환산건수 ³⁾			비고
	2024년 2분기 (전분기)	2024년 3분기 (금분기)	증감률 (%)	2024년 2분기 (전분기)	2024년 3분기 (금분기)	증감률 (%)	
자체민원 ¹⁾	해 당 사 항 없 음						
대외민원 ²⁾							
합 계							

주 1) 서면 및 인터넷 홈페이지 등으로 접수된 민원

주 2) 금융감독원 등 타 기관에 접수된 민원 중 이첩된 민원 또는 사실조회 요청한 민원.

단, 해당기관(금융감독원 등 타 기관)에서 이첩 또는 사실 조회 없이 직접 처리한 민원은 제외

주 3) 환산 건수 = (전체 민원 건수 / 전체 고객 수) * 10,000

나. 유형별 민원건수

구 분	민원 건수			환산건수 (고객 만명당 건)			비고	
	2024년 2분기 (전분기)	2024년 3분기 (금분기)	증감률 (%)	2024년 2분기 (전분기)	2024년 3분기 (금분기)	증감률 (%)		
유 형	수 신	해 당 사 항 없 음						
	여 신							
	채권추심							
	기 타							
합 계								

다. 상품별 민원건수

구 분	민원 건수			환산건수 (고객 만명당 건)			비고	
	2024년 2분기 (전분기)	2024년 3분기 (금분기)	증감률 (%)	2024년 2분기 (전분기)	2024년 3분기 (금분기)	증감률 (%)		
상 품 별	예·적금 ¹⁾	해 당 사 항 없 음						
	주택담보대출							
	신용대출							
	방카슈랑스							
	기타							
합 계								

주 1) 계, 부금, 입출금이 자유로운 예금 등 수신상품 포함

24-1. 금융소비자보호 실태평가 결과 : 해당사항없음 (평가대상아님)

※ 금융소비자 보호에 관한 법률 제32조 제2항 등에 따라 금융회사는 금융감독원이 주관하는 '금융소비자보호 실태평가 제도' 를 통해 소비자 보호 수준을 종합적으로 평가 받으며 그 결과를 저축은행과 저축은행중앙회 홈페이지에 공시하여야 한다.

※ 공시 대상 : 금융감독원이 민원건수 및 영업규모 등을 고려하여 평가 대상으로 선정한 저축은행* 중 현장 평가를 받은 저축은행

* 기준 : 민원발생건수 및 영업규모가 권역내 비중 2% 이상이고, 자산규모가 1조원 이상인 저축은행

25. 대주주 및 임원과의 거래내역

가. 신용공여¹⁾현황

※ 직전분기대비

제28기 3분기말(금분기):2024년 9월말

제28기 2분기말(직전분기):2024년 6월말

(단위: 백만원, %)

주주(또는 임원)명 ²⁾		주주(또는 임원) 및 특수관계인명 ³⁾		선임당시	제28기 1분기말 (직전분기)	제28기 2분기말 (금분기)	증 감(증감율)	
				신용공여	신용공여	신용공여		
				(A)	(B)	(C)	선임일 대비 (C-A)	직전분기 대비(C-B)
주 주	(주)대아상호 저축은행	본 인		'해 당 사 항 없 음'				
		특수관계인						
		소 계						
	합 계	본 인						
		특수관계인						
		합 계						
임 원	김 춘 식 (22.12.4 대표이사)	본 인		"				
		특수 관계인						
		소 계						
	김 영 회 (22.3.28 감 사)	본 인		"				
		특수 관계인						
		소 계						
	김 기 철 (24.3.6 이 사)	본 인		"				
		특수 관계인						
		소 계						
	이 동 주 (22.4.28 이 사)	본 인		"				
		특수 관계인						
		소 계						
	합 계	본 인		"				
		특수 관계인						
		소 계						
	총 계	본 인		"				
		특수관계인						
		합 계						

주) ① 상호저축은행법 제2조 6호에서 정하는 신용공여를 말함

② 주주의 경우 상호저축은행법 제2조 제11호에 의한 대주주인 경우에 한하여 작성대상으로 함. 임원의 경우에는 ()에 선임년월과 직위(저축은행장, 사외이사 등)를 명시함. 신용공여가 없는 주주 및 임원의 경우에는 신용공여란에 '해당사항 없음'으로 명시함

③ 상호저축은행법시행령 제30조 제2항에서 정하는 주주(또는 임원)의 특수관계인임

나. 기타 주요 거래내역

(1) 부동산 매매 현황¹⁾

제28기 3분기말:2024년 9월말 현재

(단위: 백만원)

주주(또는 임원)명 ²⁾		주주(또는 임원) 및 특수관계인명 ³⁾		거래구분	계약일자	거래액	비고
				(매수/매도)			
주 주	(주)대아상호	본 인					'해 당 사 항 없 음'
	저축은행	특수 관계인					
	소 계						
임 원	김 춘 식 (22.12.4 대표이사)	본 인					"
		특수 관계인					
		소 계					
	김 영 회 (22.3.28 감 사)	본 인					"
		특수 관계인					
		소 계					
	김 기 철 (24.3.6 이 사)	본 인					"
		특수 관계인					
		소 계					
	이 동 주 (22.4.28 이 사)	본 인					"
		특수 관계인					
		소 계					
총 계	본 인					"	
	특수관계인						
	계						

주) ① 당해 연도중(2024년1월1일부터 2024년6월30일까지) 주주(또는 임원) 및 특수관계인과 이루어진 부동산 매매 내역을 대상으로 작성함

②, ③ 양식 '가'의 해당 각주와 동일

(2) 부동산 임대차 현황¹⁾

제28기 2분기말:2024년 9월말 현재

(단위: 백만원)

주주(또는 임원)명 ²⁾	주주(또는 임원) 및 특수관계인명 ³⁾	거래구분	계약	계약	임대차 거래액		비고	
		(임대/임차)	체결일	종료일	보증금	연간		
						임대(임차)료		
주 주	(주)대아상호	본 인		'해 당 사 항 없 음'				
	저축은행	특수						
	관계인							
		소 계						
임 원	김 춘 식	본 인		"				
	(22.12.4	특수						
	대표이사)	관계인						
			소 계					
	김 영 회	본 인		"				
	(22.3.28	특수						
	감 사)	관계인						
			소 계					
	김 기 철	본 인		"				
	(24.3.6	특수						
	이 사)	관계인						
			소 계					
이 동 주	본 인		"					
(22.4.28	특수							
이 사)	관계인							
		소 계						
총 계	본 인		"					
	특수관계인							
	계							

주) ① 보고서 작성 기준일 현재 주주(또는 임원) 및 특수관계인과 이행중에 있는 부동산 임대차계약을 대상으로 작성함

②, ③ 양식 '가'의 해당 각주와 동일

3) 물품공급 및 용역계약 등 현황¹⁾

제28기 3분기말:2024년 9월말 현재

(단위: 백만원)

주주(또는 임원)명 ²⁾		주주(또는 임원) 및 특수관계인명 ³⁾		거래내용 ⁴⁾	거래일자	물품공급(또는 용역계약)액	비고	
주 주	(주)대아상호	본 인						
	저축은행	특수						
		관계인						
		소 계						
임 원	김 춘 식	본 인						
	(22.12.4	특수						
	대표이사)	관계인						
			소 계					
	김 영 회	본 인						
	(22.3.28	특수						
	감 사)	관계인						
			소 계					
	김 기 철	본 인						
	(24.3.6	특수						
	이 사)	관계인						
			소 계					
이 동 주	본 인							
(22.4.28	특수							
이 사)	관계인							
		소 계						
총 계		본 인						
		특수관계인						
		계						

주) ① 당해 회계연도중(2024년1월1일 부터 2024년6월30일까지) 주주(또는 임원) 및 특수관계인으로부터 물품을 공급받거나 용역을 제공받은 거래 등을 대상으로 작성함

②,③ 양식 '가'의 해당 각주와 동일

④ ○○물품공급, ○○용역계약 등으로 표시함

4) 주식거래 현황¹⁾

제28기 3분기말(금분기):2024년 9월말

제27기말(전기):2023년 12월말

(단위: 백만원, 천주)

주주(또는 임원)명 ²⁾	주주(또는 임원) 및 특수관계인명 ³⁾	제27기말(전기)		매 수		매 도		제28기 2분기말 현재		비 고	
		B/S상 잔액	보유량	거래	거래	거래 금액	거래 수량	B/S상 잔액	보유량		
				금액	수량						
주 주	(주)대이상호	본 인		'해 당 사 항 없 음'							
	저축은행	특수									
	관계인										
		소 계									
임 원	김 춘 식	본 인		"							
	(22.12.4	특수									
	대표이사)	관계인									
			소 계								
	김 영 회	본 인		"							
	(22.3.28	특수									
	감 사)	관계인									
			소 계								
	김 기 철	본 인		"							
	(24.3.6	특수									
	이 사)	관계인									
			소 계								
이 동 주	본 인		"								
(22.4.28	특수										
이 사)	관계인										
		소 계									
총 계		본 인		"							
		특수									
		관계인									
		계									

주) ① 당해 연도중(2024년1월1일부터 2024년6월30일까지) 주주(또는 임원) 및 특수관계인이 발행한 주식을 매수 또는 매도한 거래(장기투자목적으로 매수 또는 매도한 거래를 제외함)를 대상으로 작성함

②, ③ 양식 '가'의 해당 각주와 동일

26. 대주주 발행주식 취득 현황

(단위 : 백만원)

주주구분	대주주명	발행회사		전분기말 보유현황			취득내역						처분내역				분기말 보유현황								
		회사명	대주주와의 관계	주식수	지분율	취득금액(A)	시가	취득일자	취득주식수	취득목적	취득방법 2)	1주당취득가액	취득금액(B)	처분일자	처분주식수(C)	처분방법 2)	1	1	1	취분손익 {C*(D-F)}	주식수	지분율	취득금액 (A+B-C*E)	시가	
																	주당취분가액(D)	주당취득금액(E)	주당장부가액(F)						
			소계																						
			총계																						

'해당사항없음'

"

(공시주기 : 분기)

주1) 저축은행의 최대주주, 주요주주 여부를 기재

2) 장내거래, 장외거래 등을 구분기재

* 참고조문 : 상호저축은행법 제12조의2, 동법 시행령 제9조의4, 상호저축은행업 감독규정 제23조의3,

27 외부감사인의 분기검토보고서 : 첨부

28. 재무상태표 : 27항의 검토보고서 참조

29. 손익계산서 : 27항의 검토보고서 참조

30. 연결감사보고서 : 해당사항없음